



## Bewirtschaftung des öffentlichen Raumes

### eLICET

Schaffen Sie beim Bewilligungsprozess für Nutzungen im öffentlichen Raum mehr Transparenz für alle Beteiligten. Das Bewilligungssystem eLICET unterstützt Antragsteller und Ämter von der Antragstellung über die Prüfung und Bewilligung bis zur Visualisierung im Internet.

Veranstalter erhalten mit eLICET die Möglichkeit, ihre Veranstaltungen online über Webformulare anzumelden. Diese Gesuche erscheinen nach der Erfassung direkt im internen Bewilligungssystem, in das alle beteiligten Mitarbeiter der Verwaltung mittels eines Workflow-Systems eingebunden sind.

Die Platzreservation, die Bewilligungserteilung, die damit verbundene Terminverwaltung und Rechnungsstellung erfolgen in automatisierten Schritten. Abgeschlossene Fälle inkl. Korrespondenz stehen für Archivauskünfte weiterhin in der eLICET-Datenbank zur Verfügung.

Jeder Aktionsplatz kann im Internet mit verschiedenen Auflagen und Bedingungen publiziert werden. Veranstalter können sich somit einen Überblick verschaffen, welche Arten von Nutzungen in welchem qualitativen, quantitativen und zeitlichen Ausmass möglich sind.

Die bereits bewilligten Belegungen der einzelnen Örtlichkeiten sind im Internet in Form von Belegungsübersichten und einem Belegungskalender von allen Interessensgruppen einsehbar. Über eine Schnittstelle zu einem geografischen Informationssystem (GIS) können Belegungen zudem auch im Stadtplan visualisiert werden. Verschiedenste Anspruchsgruppen haben so die Möglichkeit, sich im Internet darüber zu informieren, wann und wo Veranstaltungen oder Baustellen geplant sind. Zudem bietet eLICET folgende Vorteile:

- Optimale Übersicht über den Bewilligungsprozess
- Jederzeit aktuelle und zuverlässige Daten
- Verringerung von Erfassungs- und Administrationsaufwand durch hohen Automationsgrad
- Software an individuelle Bedürfnisse anpassbar

Auch für die Unterstützung des Bewilligungswesens im Marktbereich (z.B. Flohmärkte, Wochenmärkte, Weihnachtsmärkte) bietet eLICET spezialisierte Funktionen an.

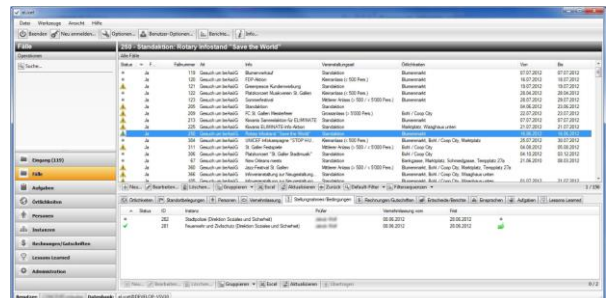

#### Technische Angaben

- ab Microsoft Windows Server 2016
- Internet Information Server
- ab Microsoft SQL Server 2016

Weitere Informationen finden Sie unter [www.concevis.ch/eLICET.html](http://www.concevis.ch/eLICET.html)

Gesuch um Bewilligung einer Standaktion oder eines Kleinanlasses

Schritt 1 | Schritt 2 | Schritt 3

Anlassart  mit Stand  ohne Stand  mit Warenverkauf  ohne Warenverkauf

Kurzbezeichnung:

Organisation / Firma:

Strasse / Nr.:   PLZ / Ort:

Gesuchstellerin  Herr  Frau

Name:  Vorname:

Strasse / Nr.:   PLZ / Ort:

Telefon:  Mobile:

E-Mail:

Rechnungsadresse  Analog Gesuchstellerin

Organisation / Name:

Strasse / Nr.:   PLZ / Ort:

Thema  Politisch  Religiös  Kulturell  Gemeinnützig  Mitgliederwerbung  Anderes

Ort / Datum / Zeit

1. Standort  Eventplatz

Ort:  Haus-Nr.:

Datum:  bis  Zeit:  bis

2. Standort  Eventplatz

Ort:  Haus-Nr.:

Datum:  bis  Zeit:  bis

3. Standort  Eventplatz

Ort:  Haus-Nr.:

Datum:  bis  Zeit:  bis

4. Standort  Eventplatz

Ort:  Haus-Nr.:

Datum:  bis  Zeit:  bis

5. Standort  Eventplatz

Ort:  Haus-Nr.:

Datum:  bis  Zeit:  bis

Belegungskalender

Ortlichkeit:  Eventplatz  Bahnhofplatz Anzeigen

Dez, 2012						
Mo	Di	Mi	Do	Fr	Sa	So
26	27	28	29	30	01 Dez	02
Kerzenziehen im St.Galler Zelt, Bahnhofplatz, Anlass, 11:00 - 20:00						
03	04	05	06	07	08	09
Kerzenziehen im St.Galler Zelt, Bahnhofplatz, Anlass, 11:00 - 20:00						
10	11	12	13	14	15	16
Kerzenziehen im St.Galler Zelt, Bahnhofplatz, Anlass, 11:00 - 20:00						
17	18	19	20	21	22	23
Kerzenziehen im St.Galler Zelt, Bahnhofplatz, Anlass, 11:00 - 20:00				in Bearbeitung, Bahnhofplatz, in	Weihnachten auf dem	Standaktionen Islamischer, Weihnachten auf dem
24	25	26	27	28	29	30
Weihnachten auf dem	Weihnachten auf dem					
31	01 Jan	02	03	04	05	06
				Standaktion für eine	Standaktion für eine	

Fall bearbeiten

140 / 147

Geschäftsfall

Fallnummer:  Zustandskategorie:

Art:  Mandant:

Zugriffskategorie:  SachbearbeiterIn:

Veranstaltung

Info:  Antragsteller:

Bemerkungen:  Engangsdatum:

Personenzahl:

Muskschluss:

Veranstaltungstyp:  Phase und Status

Ortlichkeit(en):  Phase:

Datum von:  Datum bis:  Status:

Meformale

Ortlichkeit:  Bearbeitungsfrist:

Pflicht	Merkmal	Attribut	Wert
<input checked="" type="checkbox"/>	Art der Veranstaltung (Anlass)	Erwartete max. Besucherzahl	50
<input checked="" type="checkbox"/>	Infrastruktur (Anlass)	Strom erforderlich	<input checked="" type="checkbox"/>
<input checked="" type="checkbox"/>	Festwirtschaft (Anlass)	Festwirtschaft?	<input type="checkbox"/>
<input checked="" type="checkbox"/>	Mehrwegbecher (Anlass)	Mehrwegbecher?	<input type="checkbox"/>
<input checked="" type="checkbox"/>	Lebensmittelverkauf (Anlass)	Lebensmittelverkauf?	<input type="checkbox"/>
<input checked="" type="checkbox"/>	Warenverkauf (Anlass)	Verantwortlich	Warenverkauf?: Ja Angebot: Cakes und Kuchen Anzahl Verkaufsstände: 1 Verantwortlich: Franz Muster
<input checked="" type="checkbox"/>	Aktivitäten (Anlass)	Tombola	<input type="checkbox"/>
<input checked="" type="checkbox"/>	Reinigung (Anlass)	Abfallkonzept?	<input type="checkbox"/>
<input checked="" type="checkbox"/>	Absperrungen (Anlass)	Wird Absperrmaterial benötigt?	<input type="checkbox"/>
<input checked="" type="checkbox"/>	Aufhebung Parkplätze (Anlass)	Aufhebung von Parkplätzen?	<input type="checkbox"/>
<input checked="" type="checkbox"/>	Brandschutz (Anlass)	Festzelt	<input type="checkbox"/>
<input checked="" type="checkbox"/>	Wärmetechnische Anlagen (Anlass)	Wärmetechnische Anlagen?	<input type="checkbox"/>

Hinzufügen... Löschen... Kopieren... Template laden... Als Template speichern...

Speichern OK Abbrechen